

Plan de mejora

Institución

Ministerio de Agricultura y Ganadería (MAG) (/institucion/1/3)

Año

2022

Estado

PMR definitivo publicado

Nombre

Ministerio de Agricultura y Ganadería (MAG)-2022

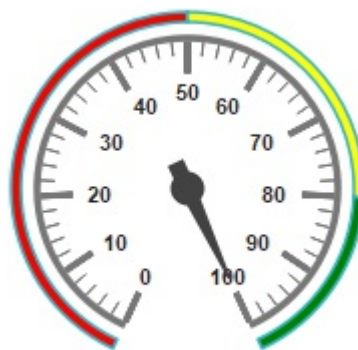

100 %

Trámites, procedimientos o servicios

Parte de catálogo nacional	Nombre	Institución	Hoja de Ruta	Planificador y avances
No	Atención de Denuncias	Servicio Nacional de Salud Animal (SENASA)	Ver (/pmr/HojaDeRuta/783)	Ver (/pmr/HojaDeRuta/783/3)
No	Asistencia Técnica Extensión Agropecuaria	Dirección Nacional de Extensión Agropecuaria (DNEA)	Ver (/pmr/HojaDeRuta/787)	Ver (/pmr/HojaDeRuta/787/3)
Sí	Tramitación y resolución de solicitudes del título de protección vegetal (/tramite/2913)	Oficina Nacional de Semillas	Ver (/pmr/HojaDeRuta/786)	Ver (/pmr/HojaDeRuta/786/3)

Otras instituciones con que se presenta en conjunto

Nombre institución
Ningún dato disponible en esta tabla

Informe de cumplimiento

Nombre	
Informe de cumplimiento MAG 2022	descargar ... (/nfile/PlanOficioCumplimiento\369\330.pdf/Informe de cumplimiento MAG 2022)
Adjunto informe de cump. 2022	descargar ... (/nfile/PlanOficioCumplimiento\369\331.xlsx/Adjunto informe de cump. 2022)
Informe DNEA 2022 al 2023	descargar ... (/nfile/PlanOficioCumplimiento\369\361.doc/Informe DNEA 2022 al 2023)
Informe ONS 2022 al 31-12-2023	descargar ... (/nfile/PlanOficioCumplimiento\369\377.pdf/Informe ONS 2022 al 31-12-2023)

Informes MEIC

idInformeMeic	Número	Justificación	Fecha	Generado por	Acción
---------------	--------	---------------	-------	--------------	--------

Periodo consulta pública

El periodo definido del consulta pública es del 01/11/2021 al 30/11/2021.

Generado 06/12/2025 10:48 p. m.